Punsch trinken & Gutes tun!

Das vorweihnachtliche Punschwochenende im November ist in den letzten Jahren zu einem unverzichtbaren Fixtermin im Regenbogental geworden. So pilgerten auch heuer zahlreiche Gäste in den Therapiehof in der Mühlgasse und zeigten sich beeindruckt von der hier geleisteten Arbeit und spannenden Programmpunkten an diesen beiden Tagen.

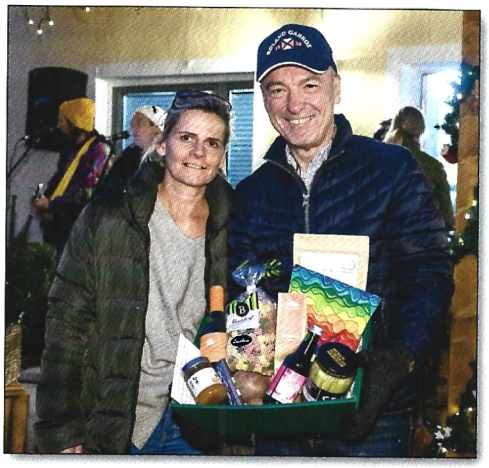

Kunst mit gutem Zweck – Im Rahmen der Vernissage zur Ausstellung von Susanna Pucher im Neufeldersee Hotel durfte sich das Team des Regenbogentals über eine Spende freuen. Pro verkauftem Bild ging ein Beitrag den den Leobersdorfer Therapiehof. Auch die zahlreichen Gäste zeigten sich spendenfreudig. Im Bild Kerstin Bauer, Lukas und Simone Neuwirth (Regenbogental), die Künstlerin Susanna Pucher mit Ehemann Christofer sowie der Hotelinhaber Jemil Wette.

JETZT MIETEN:

Büros mit:

Parkplatz vorm Haus
Zutrittschip
Lastenaufzug
Glasfaser
eigenem WC
Fußbodenheizung auf Wunsch
Waschtisch-/Geschirrspüler-Benützung

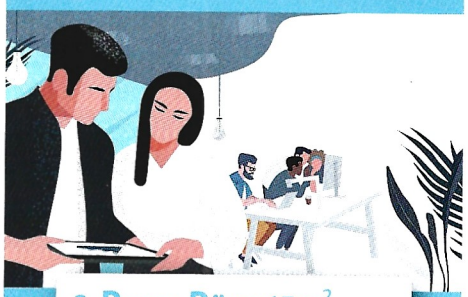

2-Raum Büro 65m²
mit Ausblick ins Grüne und Klimaanlage
€ 430,-/Monat zzgl. MwSt

Lagerflächen:
im Sammellager oder verschließbares Lager
ab € 55,- inkl. MwSt.

somag
Mühlgasse 8, 2544 Leobersdorf,
0664-1612773 | office@somag.at
somag.at